

Vejledning om belægningsplaner ved midlertidig overnatning

Februar 2017

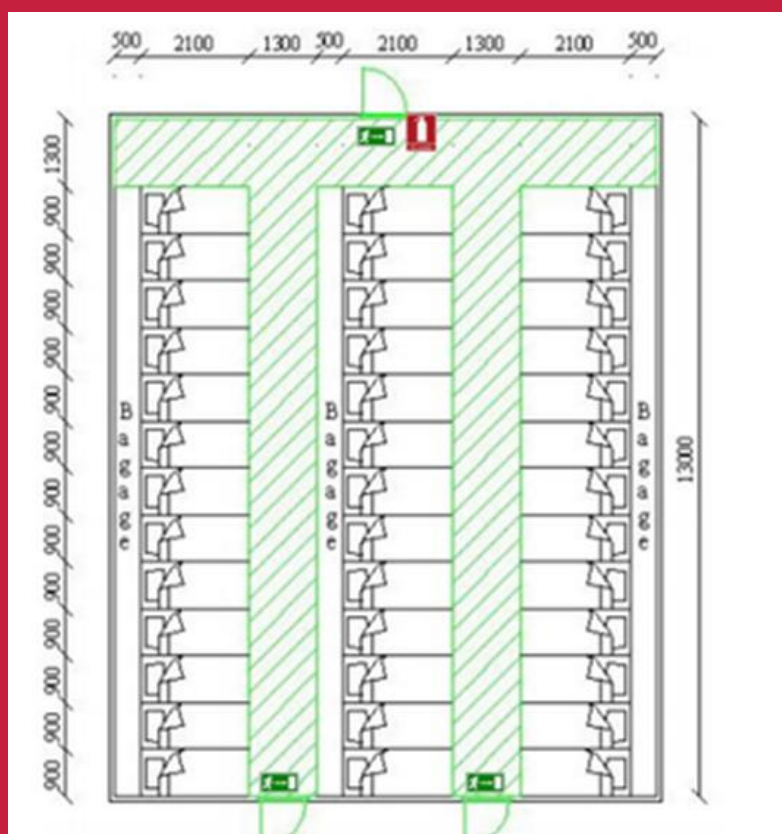

MIDLERTIDIG OVERNATNING

Mange foreninger, virksomheder og offentlige institutioner gennemfører i dag en lang række arrangementer, hvor man blandt andet anvender bygninger og lokaler til formål, som de oprindeligt ikke er beregnet til. Til tider er der også overnatninger i forbindelse med visse arrangementer. Overnatninger i lokaler og bygninger, der ikke er godkendt som hoteller og lignende, kaldes "midlertidig overnatning".

Alle foreninger, virksomheder eller offentlige institutioner, der ønsker at anvende bygninger eller lokaler til overnatning, og som der ikke på forhånd er godkendt til overnatning, har pligt til at anmelde om dette til Nordsjællands Brandvæsen. Man er i den forbindelse omfattet af Driftsmæssige forskrifter når der skal overnatte flere end 10 personer.

Eksempler på "midlertidig overnatning":

- Spejder-/sportsforeninger mv., der anvender skoler, haller, foreningslokaler til overnatning
- Børn der overnatter i en børnehave
- Lejerskoler, virksomhedsarrangementer mv., hvor der overnattes på skoler, foreningslokaler eller hos virksomheder

Reglerne om brandforebyggelse i forbindelse med "midlertidig overnatning" er lavet for at sikre, at personer, der deltager i arrangementer med overnatning, kan nyde godt af samme sikkerhed som gæster på hoteller, vandrehjem og lignende.

Særlige forhold gældende ved "midlertidig overnatning":

- Virksomheder, som ikke er indrettet til hotel m.v. kan anvendes til "midlertidig overnatning" i indtil **5 døgn** efter anmeldelse til Nordsjælland Brandvæsen i hvert enkelt tilfælde, når bestemmelserne i kapitel 1-11 i de Driftsmæssige forskrifter (DF) overholdes.
- Fra lokaler, der er større end 75 m², skal der være mindst to af hinanden uafhængige udgange med flugtveje helt til terræn i det fri. Udgangene skal være placeres i eller umiddelbart ved lokalets modstående ender.
- Fra adgangsør til lokaler på højst 75 m² skal der være flugtveje i to modstående retninger med en afstand af højst 25 meter til nærmeste udgang (dør til terræn i det fri eller til trapperum). Underkant af redningsåbningerne i sådanne lokaler må ikke være beliggende mere end 2 meter over terræn, og lokaler uden dør til det fri skal være forsynet med redningsåbninger, der efter Nordsjællands Brandvæsens vurderinger er egnet til personredning, idet der for hver påbegyndt 10 sovepladser i lokalet skal findes een sådan redningsåbning.
- I overnatningslokaler med tilhørende flugtveje skal der anbringes en 9 l. trykvandslukker efter Nordsjællands Brandvæsens nærmere bestemmelse. Ved el-tavler placeres tillige en 5 kg. CO₂ håndildslukker.
- Der skal i lokalerne opsættes tydelige opslag med forbud mod rygning.
- Der skal i hvert soverum opsættes en røgalarm.
- Overnatninger i lokaler, der er større end 75 m², skal ske efter en belægningsplan godkendt af Nordsjællands Brandvæsen, således at det sikres, at de fornødne friarealer til flugtvejsdøre og redningsåbninger ikke spærres af sovepladser, inventar, baggage m.m.

- I bygninger, der indrettes med sovepladser til 150 personer eller flere, skal der være en fast, vågen vagt, som skal foretage runderinger efter Nordsjælland Brandvæsens nærmere bestemmelse. I andre tilfælde kan Nordsjælland Brandvæsen kræve en vagtordning etableret, såfremt det skønnes nødvendigt ud fra en sikkerhedsmæssig vurdering.
- Brand- og evakueringsinstruks udarbejdes. Se udkast på side 6.

På Nordsjælland Brandvæsens hjemmesiden www.nsbv.dk under BØRGER/Midlertidig overnatning skal man anmelde online for midlertidig overnatning. Anmeldelsen skal Nordsjælland Brandvæsen have modtaget i passende tid inden overnatningen finder sted.

BELÆGNINGSPLAN

Nedenstående tegning er en hjælpetegning til udregning af personantallet i lokalet.

De viste madrasser er 90 x 210 cm., med 50 cm bagageplads ved den ene kortside.

Plads til bagage kan også placeres ved siden af madrasserne, 30 cm til hver sengeplads er passende.

Flugtvejsarealerne er markeret med grøn skravering. Bredden på flugtvejsarealerne skal være 1 cm. pr. person, der skal passere det pågældende gangareal, **dog min. 130 cm.**

Bagage mv. må ikke placeres i flugtvejene.

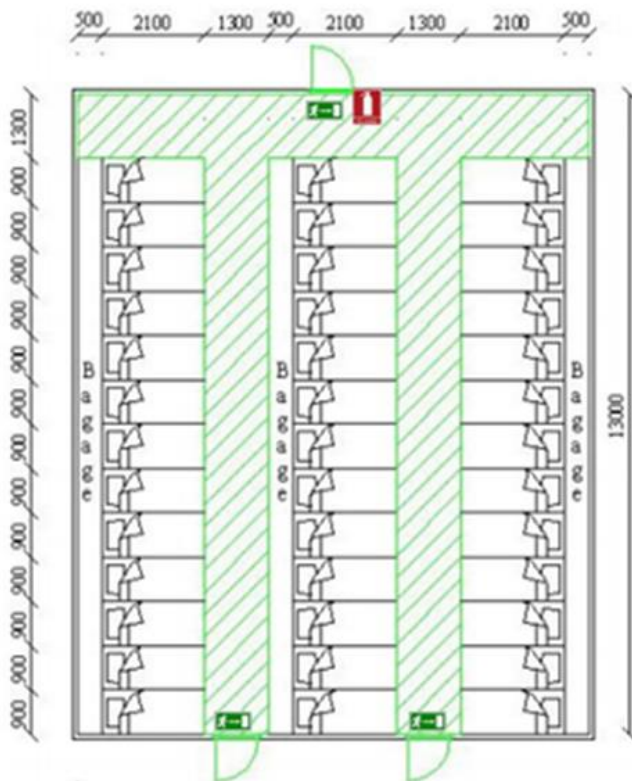

Hjælpetegning til udregning af personantallet i lokalet

Den næste tegning er et eksempel på den belægningsplan der skal indsendes til godkendelse hos brandvæsenet. Belægningsplanen skal som minimum indeholde følgende:

- Flugtvejsarealerne skal vises på tegningen.
- Flugtvejsbredder og frie dørbredder påføres tegningen.
- Personantallet skal angives som vist i belægningsfelterne.
- Placering af brandslukningsmateriel
- Tegningen skal være målfast.
- Symboler og symbolforklaring påføres tegningen
- Eventuelt inventar (bord, stole, reoler mv.) vises i den rette form, størrelse og placering.

Tegningen, teksten og symbolerne på planen udføres tydeligt, letlæseligt og forståeligt og med de farver som fremgår af signaturforklaringen.

Der kan med fordel laves en plantegning hvor man kan se lokalets placering i bygningen, med indtegnet flugtveje og brandslukningsmateriel.

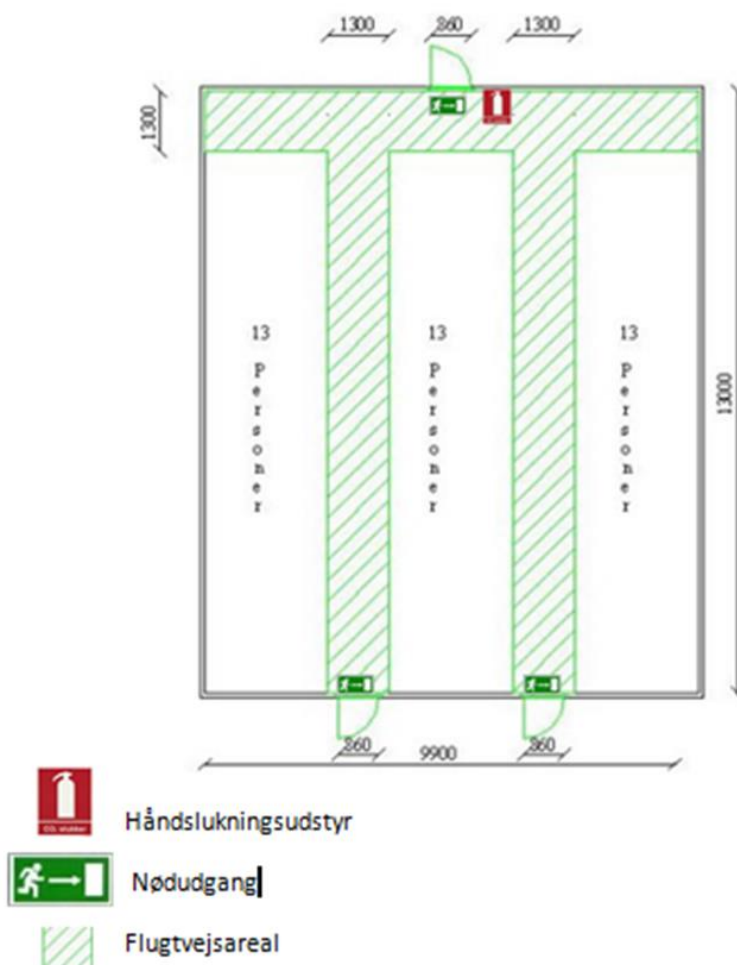

Belægningsplan

VEJLEDNING TIL DEN ANSVARLIGE

Tjekliste inden midlertidig overnatning:

- Er lokalerne tilpasset for midlertidig overnatning som angivet i denne vejledning?
- Er der ansøgt om midlertidig overnatning ved Nordsjællands brandvæsen?
- Findes der fungerende røgalarmer?
- Er flugtvejene ulåste hele vejen indtil det fri?
- Er der flugtvejsskilte så man kan finde vej til det fri?
- Er de lokaler der ikke skal bruges aflåste for de overnattende?
- Er der slukningsudstyr?

Briefing:

Briefing skal afholdes med samtlige der kommer til at bruge lokalerne.

Briefingen kan have følgende punkter:

- Flugtveje og samlingsplads
- Brand- og evakueringsinstruksens indhold
- Røg og brandalarmer
- Hvordan de skal agere ved brandalarm. Her kan det med fordel udarbejdes action cards (se næste side i denne vejledning)
- Slukningsudstyr
- Ordensregler

Brand- og evakueringsinstruks for:

XXXXXXXXXX

Alarmering:

Alarmer brandvæsenet på 1 1 2.

Ved behov for ambulance alarmeres via 1 1 2

Ved alarmering via 1 1 2 oplys:

- ✓ HVOR: Navn og adresse: [XXXXX Valid adresse XXXXX](#)
- ✓ HVAD: Hvad er der sket. Brand? Tilskadekomst?
- ✓ HVOR MANGE: Antal tilskadekomne
- ✓ TELEFONNUMMER

Varsling af personer:

Sørg for at alt personale bliver opmærksomme på situationen ved opråb. Antag IKKE at alle selv er klar over situationen. Husk alle etager og afsides liggende "kroge".

Evakuering:

Sørg for at alle børn flyttes fra områder, hvor der er eller kan opstå fare for ild eller røg. Den leder der har ansvaret for gruppen fører børnene til nærmeste flugtvej, sørg for at lukke døren til alle lokaler, når disse er forladt. HUSK Navnelister. Alle samles på [XXXXXXXXXX](#). Hold "mandtal" og meddel til lederen om alle er kommet ud. Ingen må forlade samlingspladsen før lederen giver tilladelse.

Brandslukning:

Bekæmp ilden med slukningsmidlerne om muligt. Hvis der er for meget ild/røg til at iværksætte slukning så luk døre ind til lokalet og forlad området.

Særlige forhold:

Stop ventilationsanlæg hvis muligt.

Tag imod:

Sørg for at der tages imod brandvæsenet. Orientér om situationen og vis vej.



Kontaktoplysninger

Flere oplysninger om belægningsplaner kan indhentes ved henvendelse til:

Nordsjællands Brandvæsen
Forebyggelse og Planlægning
Kokkedal Industripark 14, 2980 Kokkedal
45 80 33 55
forebyggelse@nsbv.dk